

ToyCu GmbH
Am Kanalhaus 15
41066 Mönchengladbach
E-Mail: support@toyCu.de

www.Goliath-Shop.de

KLINGELTASTE BELEGEN (Mehrfamilienhaus)

Schritt 1: Anmeldung im Webinterface

Öffnen Sie den Google Chrome Browser und rufen Sie das Webinterface der Anlage auf.
Melden Sie sich mit den folgenden Zugangsdaten an:

- **Benutzername:** admin
- **Passwort:** admin1234

Klicken Sie anschließend auf „[Anmelden](#)“, um fortzufahren.

Schritt 2: Aufrufen der Geräteeinstellungen

Sobald Sie sich auf der Startseite des Webinterfaces befinden, klicken Sie im Menü auf „Geräteeinstellungen“, um die Klingeltaste zu definieren.

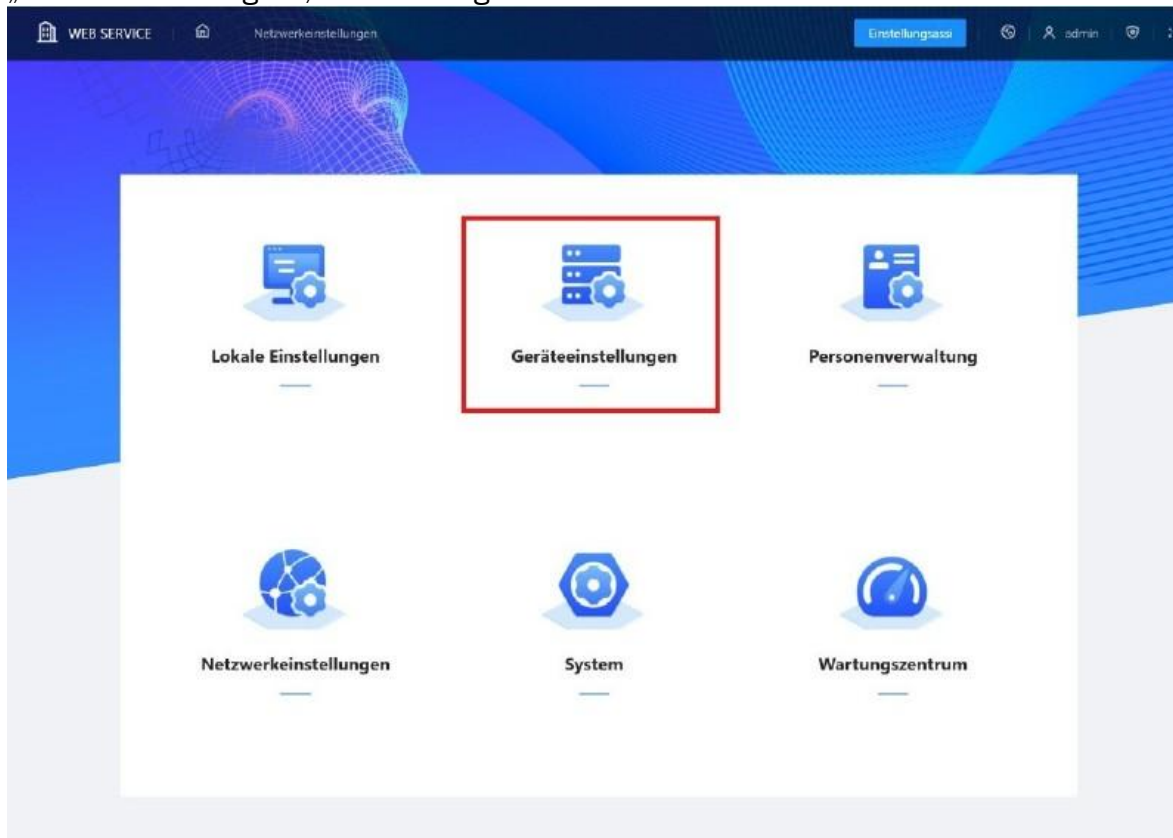

Schritt 3: Klingeltaste Hinzufügen

Wählen Sie die Option „Hinzufügen“, um ein neues Zielgerät für die Klingeltaste zu Definieren

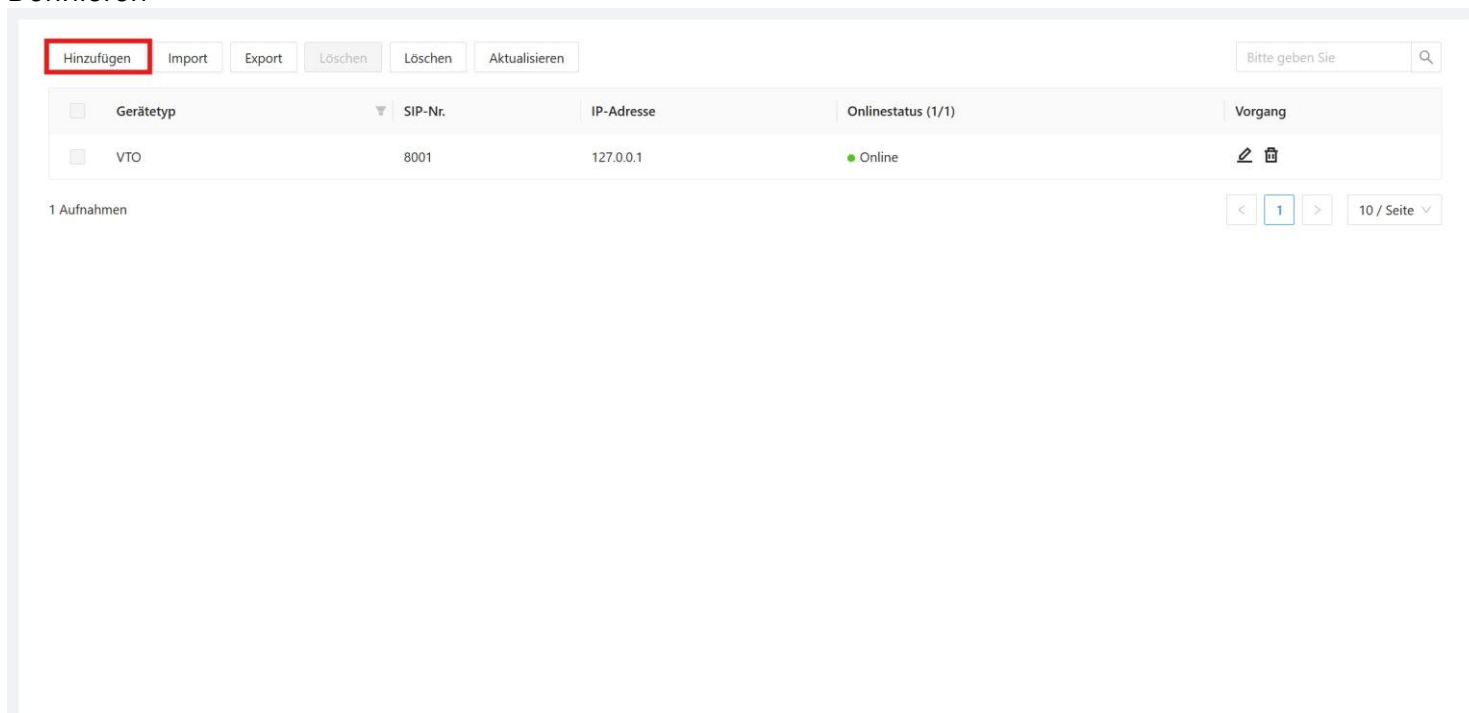

Schritt 4: Geräteeinstellung (EG-Monitor anlegen)

1. **Gerätetyp:** Wählen Sie „VTH“ aus.
2. **Vorname:** Tragen Sie **EG** ein.
3. **Zimmernummer:** Tragen Sie **9901#0** ein.
4. Abschließend auf „**OK**“ klicken.

- Gerätetyp: VTH
- Modus hinzu: Einzel hinzufügen
- Vorname: EG
- Nachname: Bitte geben Sie
- Alias: Bitte geben Sie
- Zimmernr.: 9901#0
- Registrierungsmodus: Öffentl.
- Registrierungspasswort: *****

The 'OK' button is highlighted with a red box.

Danach sollte es so aussehen:

Gerätetyp	SIP-Nr.	IP-Adresse	Onlinestatus (1/2)	Vorgang
VTO	8001	127.0.0.1	Online	
VTH	9901#0		Offline	

The row for 'VTH' is highlighted with a red box. The interface also shows a search bar, a list of actions (Hinzufügen, Import, Export, Löschen, Aktualisieren), and a pagination bar at the bottom indicating '2 Aufnahmen' and '10 / Seite'.

Schritt 5: Geräteeinstellung (OG-Monitor anlegen)

1. Wiederholen Sie den Vorgang: „Hinzufügen“ klicken.
2. **Gerätetyp:** Wählen Sie „VTH“ aus.
3. **Vorname:** Tragen Sie **OG** ein.
4. **Zimmernummer:** Tragen Sie **9902#0** ein.
5. Abschließend auf „**OK**“ klicken.

Geräteinstellungen

Hinzufügen

Gerätetyp: VTH

Modus hinzu: Einzel hinzufügen

Vorname: OG

Nachname: Bitte geben Sie

Alias: Bitte geben Sie

* Zimmernr.: 9902#0

Registrierungsmodus: Öffentl.

* Registrierungspasswort:

OK Abbrechen

Danach sollte es so aussehen:

WEB SERVICE

Geräteinstellungen

Einstellungssassi

admin

Hinzufügen Import Export Löschen Löschen Aktualisieren

Bitte geben Sie

<input type="checkbox"/>	Gerätetyp	SIP-Nr.	IP-Adresse	Onlinestatus (1/3)	Vorgang
<input type="checkbox"/>	VTO	8001	127.0.0.1	Online	
<input type="checkbox"/>	VTH	9901#0		Offline	
<input type="checkbox"/>	VTH	9902#0		Offline	

3 Aufnahmen

1 10 / Seite

Für jede weitere Innenstation pro Etage wiederholen Sie bitte den gleichen Vorgang und erhöhen Sie die Ziffer bei der Zimmernr. **vor** dem „#“. – also 990**3**#0, 990**4**#0 usw.

Diesen Aufbau können Sie auch dem beigelegten **Prüfbericht** entnehmen.

Schritt 6: In die Lokalen Einstellungen wechseln

Klicken Sie im Hauptmenü auf „Lokale Einstellungen“

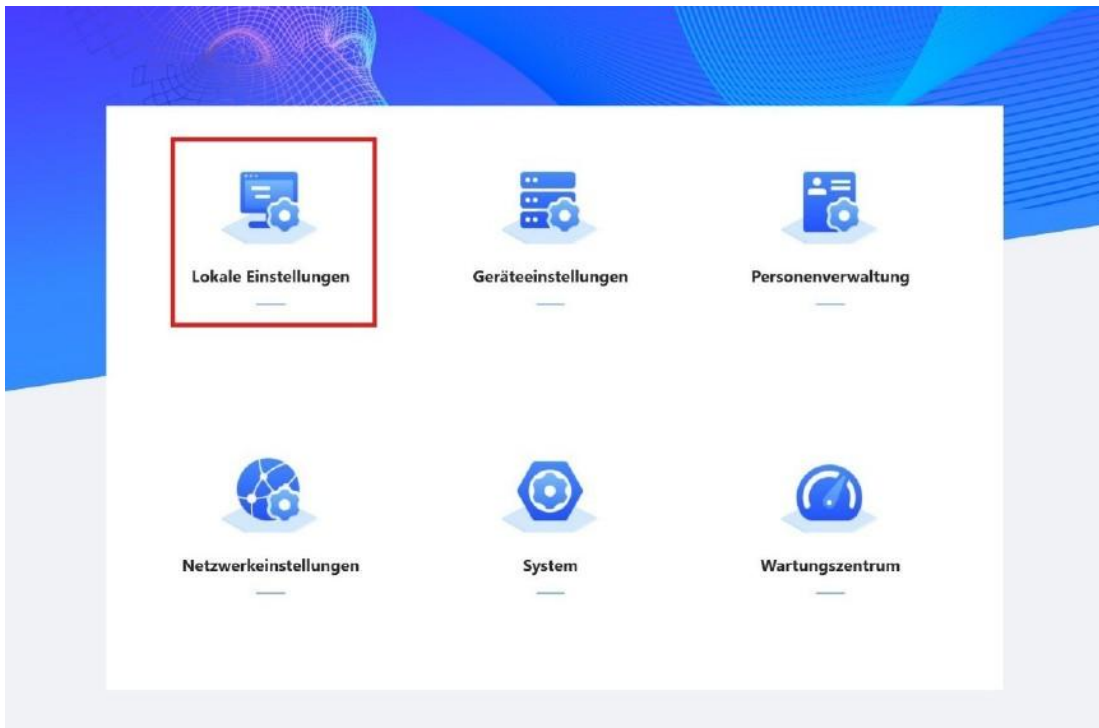

Danach auf „Layout“ klicken.

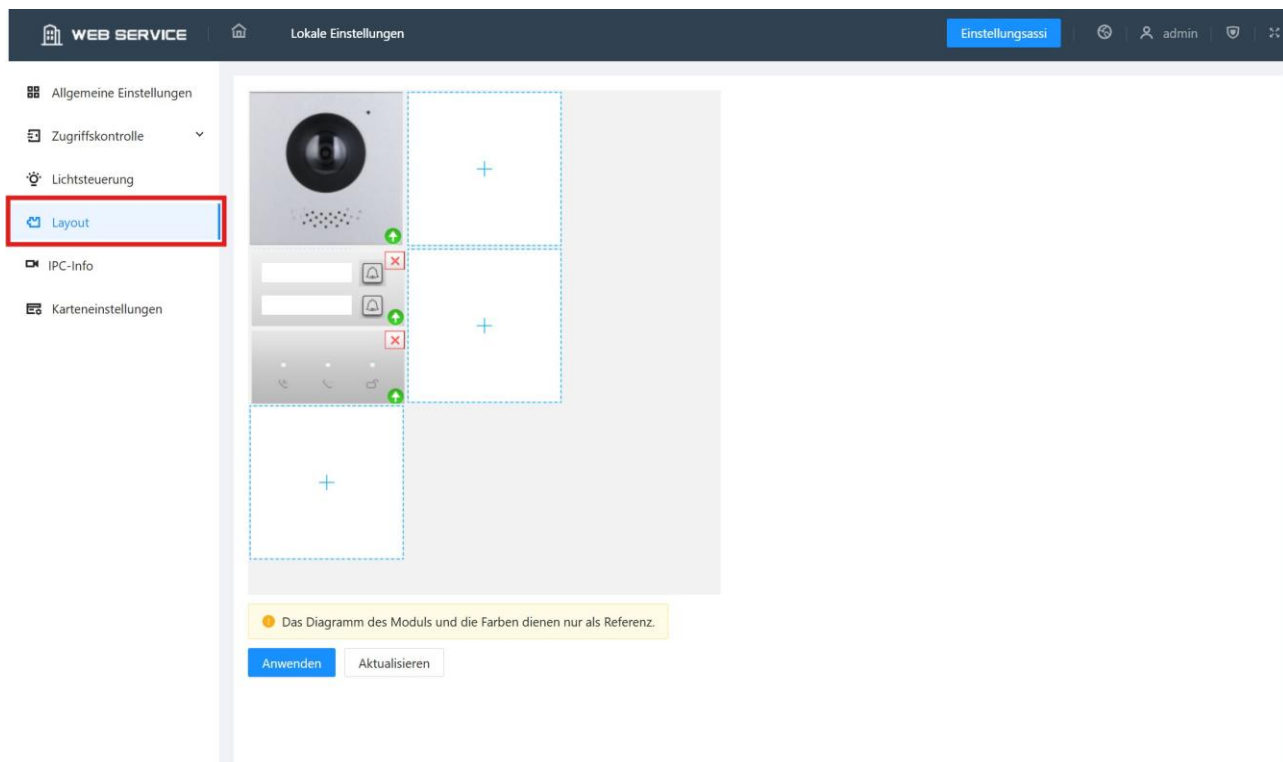

- Hier wird Ihre Türstation bildlich angezeigt. je nach Modell mit **einem** oder **mehreren** Klingeltastefeldern.

Schritt 7: Klingeltaste belegen

1. Klicken Sie auf das **erste** Klingelfeld (für EG).

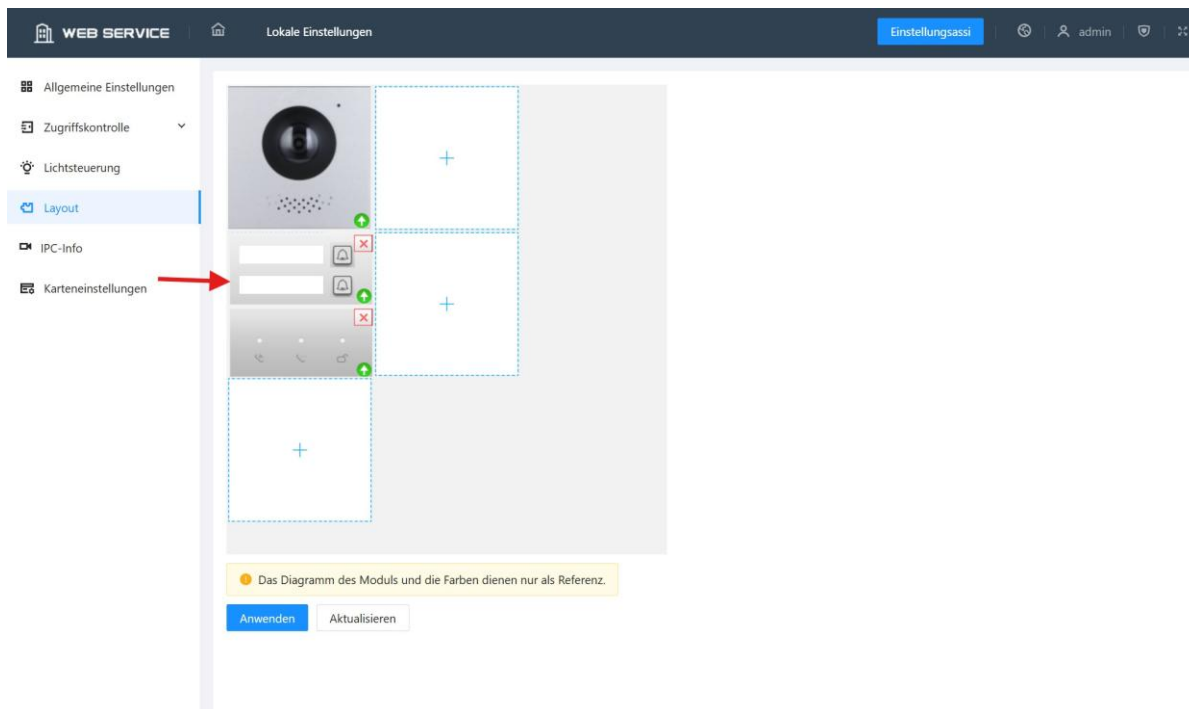

Danach:

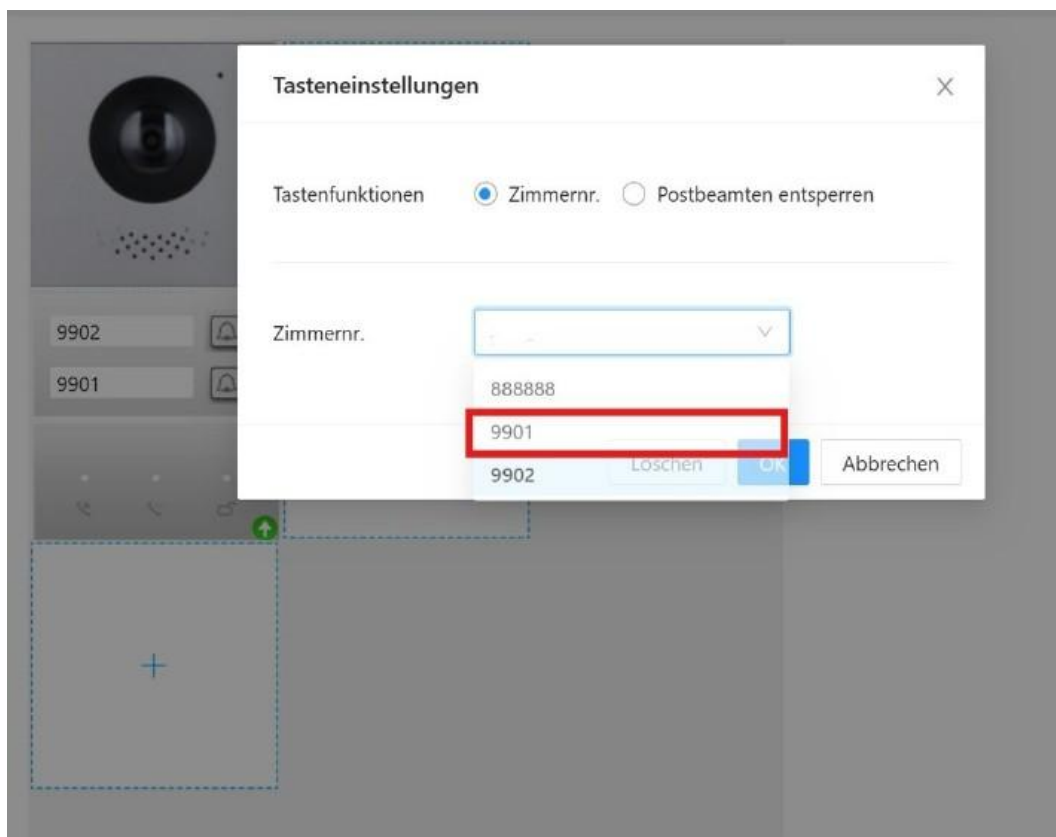

„(9901)“ auswählen und mit „**OK**“ bestätigen.

2. Klicken Sie auf das zweite Klingelfeld (für OG)

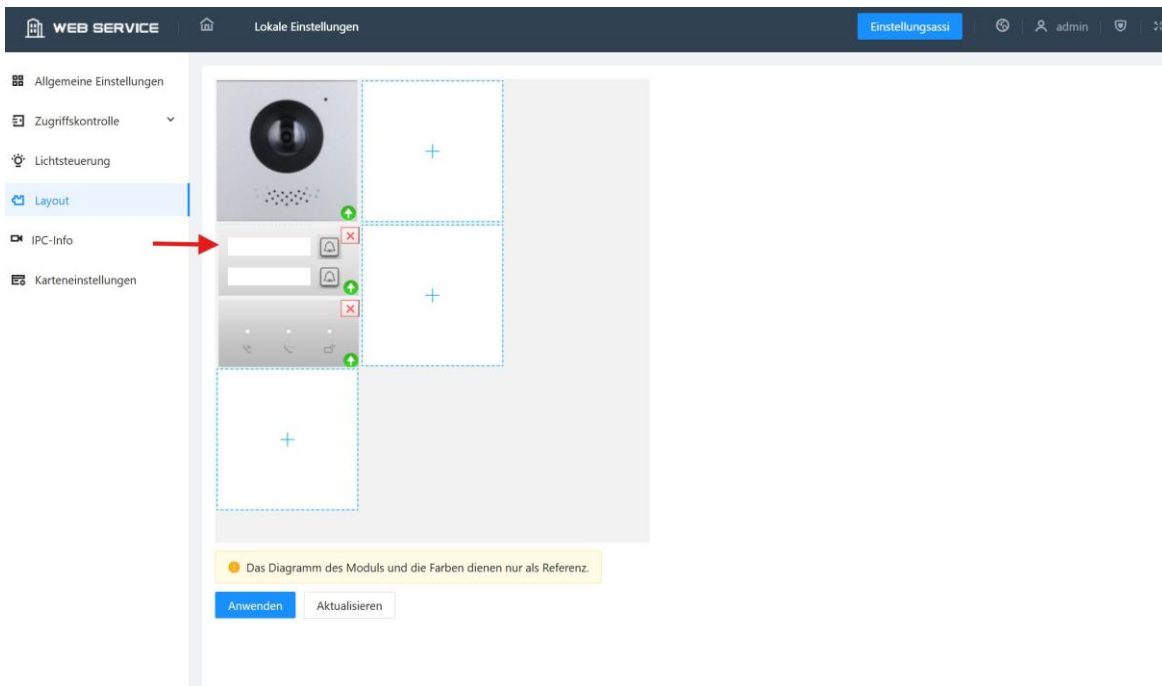

Danach:

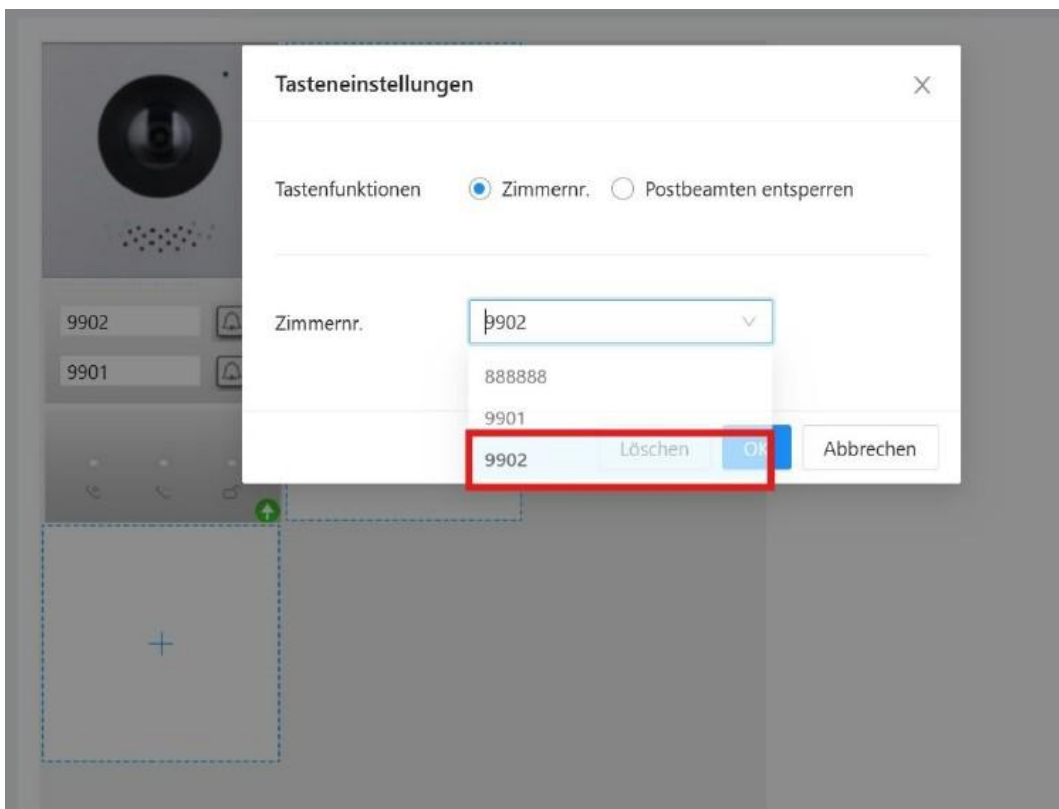

„(9902)“ auswählen und mit „**OK**“ bestätigen.

Schritt 8: Speichern

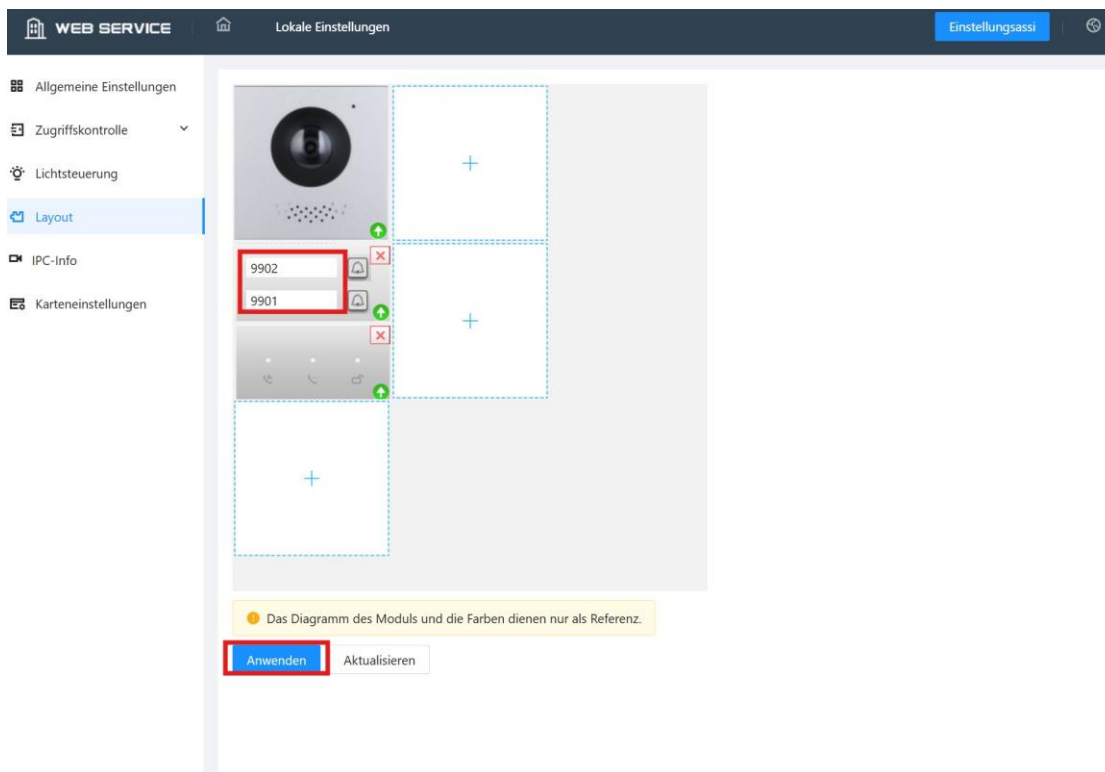

Wenn beide **Klingelfelder** korrekt belegt sind, klicken Sie ganz unten auf „**Anwenden**“, damit die Einstellungen gespeichert werden.

(Wenn Sie in Schritt 5 mehrere Innenstationen hinzugefügt haben, beispielsweise aufgrund mehrerer Etagen, müssen diese ebenfalls jeder einzelnen Klingeltaste zugeordnet werden. Da jede Etage eine eigene Klingeltaste besitzt, müssten bei Ihnen entsprechend mehr als zwei Klingeltasten angezeigt werden, damit Sie die zusätzlichen Innenstationen dort korrekt hinzufügen können.)

☒ Fertig